

*twismabile*

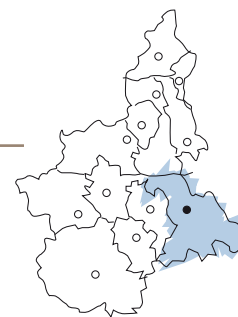



# TRE GIOIELLI

tra Tanaro e Po

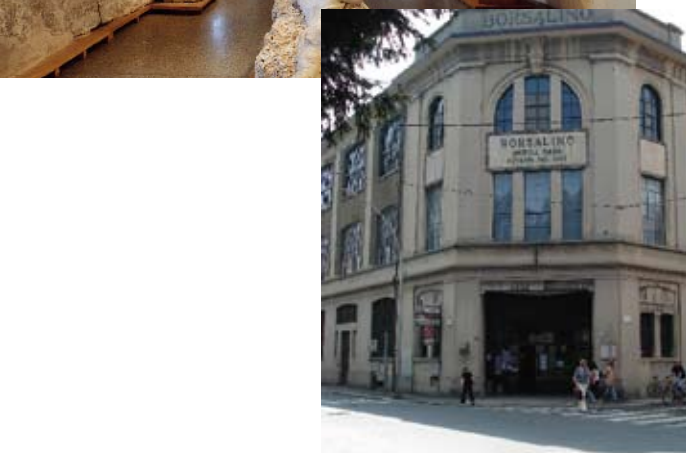

Un percorso dedicato alla bellezza di tre città ricche di storia e fascino: Alessandria, il capoluogo di provincia, Casale, cuore del basso Monferrato e Valenza, la capitale dell'oreficeria. La posizione di Alessandria, all'incrocio tra le vie Francigene e la via Marenga che collegava Liguria e varchi alpini, ne ha fatto oggetto di svariate influenze artistiche e culturali: importante centro romano, piazzaforte con la monumentale Cittadella del sistema difensivo sabauda, è ora al centro del triangolo industriale e scientifico Torino-Genova-Milano. La chiesa di Santa Maria di Castello, cuore del nucleo antico di Rovereto, la cattedrale di San Pietro col suo patrimonio storico-artistico, l'edilizia civile e religiosa del Settecento largamente presente nelle aree centrali, il caratteristico aspetto ottocentesco di alcune vie e piazze, rappresentano gli elementi di richiamo di una città dal fascino discreto. Il museo del cappello

Borsalino è la celebrazione dell'artigianato locale e del made in Italy, fiore all'occhiello della città nel mondo; allo stesso modo, Valenza è nota a livello mondiale per la qualità e la perfezione dei prodotti di artigianato orafa. Nel centro della cittadina si possono trovare molti negozi dove ammirare i gioielli realizzati ancora secondo la tradizione nata nell'Ottocento. Fra i prodotti tipici del Monferrato: barbera, grignolino, salumi e i celeberrimi Krumiri della storica cittadina di Casale, divenuti un simbolo di golosità piemontese.

leisure



Se vuoi farti trasportare dai magnifici paesaggi piemontesi, dalla montagna ai laghi a scorci nascosti nelle pianure, godendo di tutte le ricchezze della Regione.

wellness



Se ti piace farti coccolare e rilassarti e ritieni che il benessere del corpo e dello spirito sia la cosa più importante.

sport



Se cerchi la sfida, sulle orme dei campioni olimpici che si sono misurati sulle montagne e sui field of play piemontesi.

food&wine



Se per te non è vacanza senza gustare i sapori tradizionali e sinceri del Piemonte, accompagnati dai Vini locali, famosi in tutto il mondo.

art&culture



Se cerchi in Piemonte il fascino della sua storia e vuoi conoscere le ricchezze artistiche e le meraviglie architettoniche presenti sul territorio.

Accessibilità motoria



*in autonomia*



*con aiuto parziale*

Ausili per non vedenti e ipovedenti



*presenti*



*parziali*

Ausili per non udenti



*presenti*



*parziali*

Disponibilità di menu speciali



*sì, segnalati dalle associazioni di categoria*



*su richiesta/prenotazione*

Personale formato all'accoglienza di persone con disabilità



*presente*

Percorsi specifici



*presenti*



## HOTEL

### Hotel Ristorante Al Mulino ★★★★★

Via Casale 44  
15040 San Michele di Alessandria (AL)  
Tel. +39 0131362250  
www.almulino-hotel.it



## HOTEL RISTORANTI

### Hotel Ristorante Golden Tulip Ianua ★★★★★

Centro Orafo Coinor Via Cá dalla Chiesa  
15048 Valenza (AL)  
Tel. +39 0131973900  
www.ianuahotels.it



## AGRITURISMO

### Agriturismo Cascina Zenevrea

Via Fossati 1  
15020 Ponzano Monferrato (AL)  
Tel. +39 0141927270



## RISTORANTI

### Ristorante Torino

Via Vochieri 108, 15100 Alessandria  
Tel. +39 013155752



## COSA VEDERE

### ANTIQUARIUM FORUM FULVII

Via Oviglio 10  
15100 Villa Del Foro Alessandria  
Tel. +39 013140035



### SALE D'ARTE

Via Macchiavelli 11, 15100 Alessandria  
Tel. +39 013140035



### MUSEO CIVICO

Via Parma 1, 15100 Alessandria  
Tel. +39 013140035



### MUSEO DI SCIENZE NATURALI E PLANETARIO

Via 1821 11, 15100 Alessandria  
Tel. +39 0131254633



### MUSEO ETNOGRAFICO GAMBARINA

Piazza Gambarina 1, 15100 Alessandria  
Tel. +39 013140030  
www.museogambarina.it



### MUSEO CIVICO E GIPSOTECA BISTOLFI

Ex Convento Santa Croce  
Via Cavour 5  
15033 Casale Monferrato (AL)  
Tel. +39 0142444309



### CANTINE VALPANE

Cascina Valpane 10/1  
15039 Ozzano Monferrato (AL)  
Tel. +39 0142486713  
www.cantinevalpane.com



### MUSEO DEL CAPPELLO BORSALINO

Via Cavour 84, 15100 Alessandria  
Tel. +39 013140035



## INFORMAZIONI TURISTICHE

### ATL Alessandria

Tel. +39 0131288095  
www.alexala.it

### Alessandria per tutti

Guida alle accessibilità  
Ufficio Pari Opportunità:

Tel. +39 0131515233  
www.comune.alessandria.it

### Associazione "Turismo per Tutti"

Tel. +39 0115881968  
www.turismopertutti.it

### Musei per Tutti

www.museipertutti.it

## SERVIZI DI TRASPORTO

### Rete 119

Servizio trasporto con mezzi  
attrezzati per il trasporto disabili

Tel. +39 0110015320  
Numero Verde 800890119  
(solo dall'Italia)

## SERVIZI MEDICI

### Centro Dialisi

Ospedale Alessandria:  
Tel. +39 0131206861

### Pronto Intervento

Servizio Nazionale di Pronto Intervento  
Tel. 118

## NUMERI UTILI

### Consulta per le Persone in Difficoltà Onlus

Tel. +39 0113198145  
Numero Verde 800590004  
(solo dall'Italia)  
www.cpdconsulta.it

### A.I.A.S. Alessandria:

+39 0131226805  
www.aiasalessandria.it

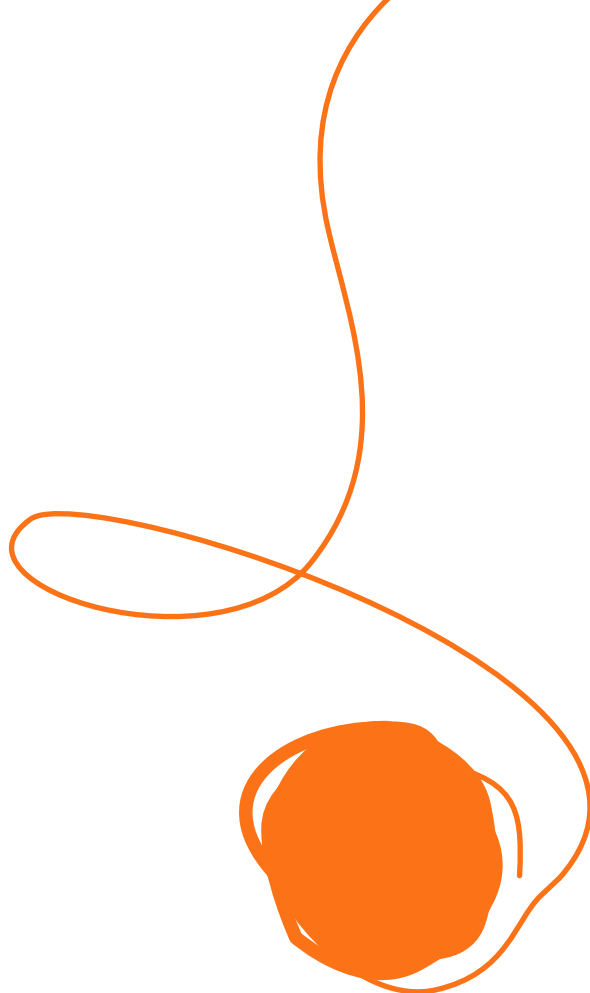

turismo per tutti in piemonte  
tourism for all in piedmont  
tourisme pour tous dans le piémont  
tourismus für alle im piemont



via San Marino 21/23 • 10134 Torino-Tel. +39 011.0015323 • Fax +39 011.0015324 • info@turismabile.it - www.turismabile.it